

50321 BRÜHL

EUSKIRCHENER STR.

BAUANTRAG (NACHTRAG)

4342

— · — · — · VERLAUF GRUNDSTÜCKSGRENZE
——— GEPÄ. ZUFABRT (ZUGANG FEUERWEHR)

2.RW = 2. Rettungsweg, lichte Öffnungsgröße: mind. 90x120

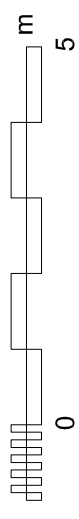
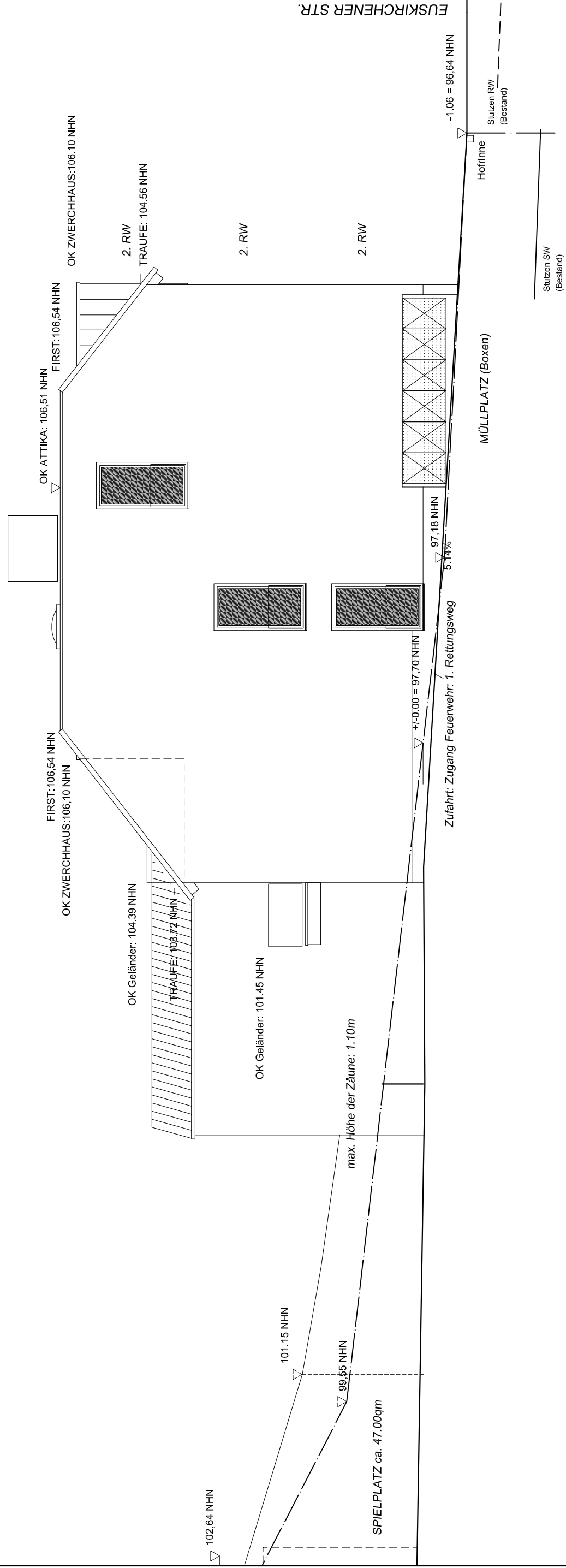

NEUBAU EINES MEHRFAMILIENWOHNHAUSES IN 50321 BRÜHL, EUSKIRCHENER STR. 190-192
BAUHERRIN: DENKA GMBH, MAINSTR. 9, 53919 WEILERSWIST
ENTWURFSVERFASSER: ARCHITEKT DIPL.-ING. G. MLYNARSKI, DOHKAULE 8, 53721 SIEGBURG

DER BAUHERR:
DER ENTWURFSVERFASSER:

SÜDWESTANSICHT
ZEICHNUNG: DBU_19-12-16_BA_4342_ASW
M 1:100
DATUM: 21.01.17