

50321 BRÜHL

EUSKIRCHENER STR.

BAUANTRAG (NACHTRAG)

4312

2.RW = 2. Rettungsweg, lichte Öffnungsgröße: mind 90x120

— · — · — · VERLAUF GRUNDSTÜCKSGRENZE

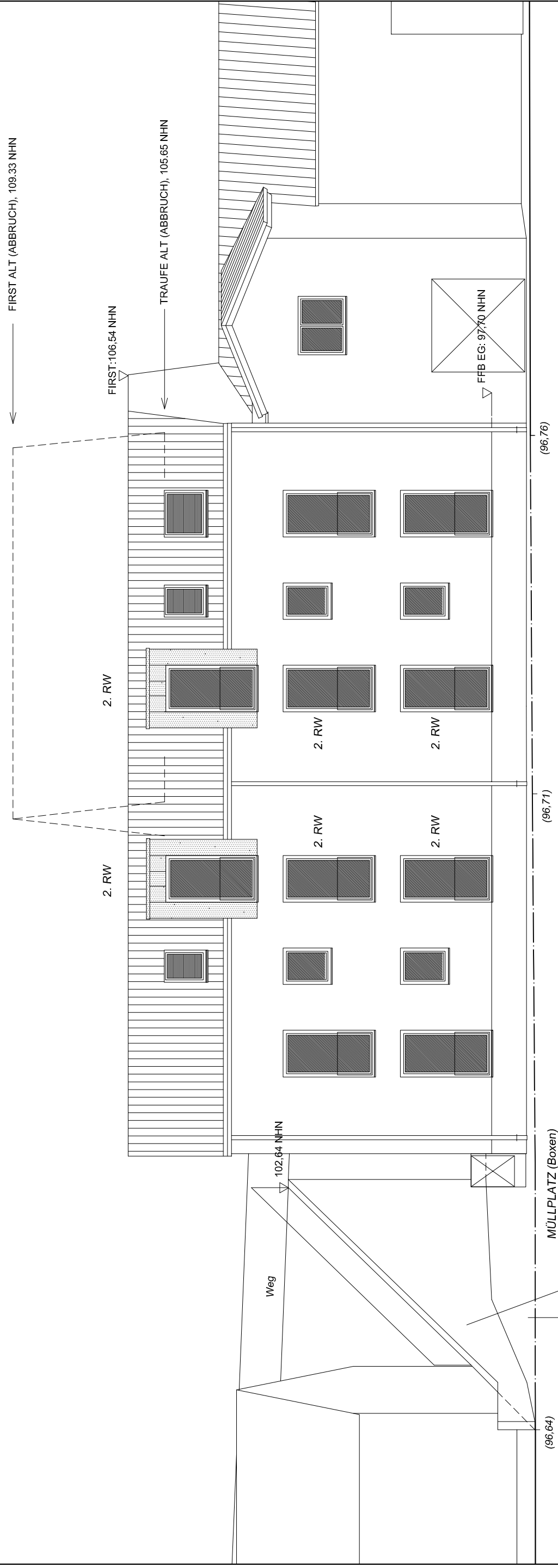

EUSKIRCHENER STR.

OK Stützmauer < 0.20m ü. Gelände Nachbar
(Bezugshöhe: OK Gelände an der Grundstücksgrenze)

Zufahrt Feuerwehr: 1. Rettungsweg

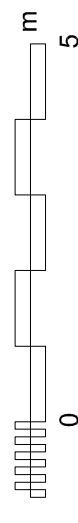

NEUBAU EINES MEHRFAMILIENWOHNHAUSES IN 50321 BRÜHL, EUSKIRCHENER STR. 190-192
 BAUHERRIN: DENKA GMBH, MAINSTR. 9, 53919 WEILERSWIST
 ENTWURFSVERFASSER: ARCHITEKT DIPL.-ING. G. MLYNARSKI, DOHKAULE 8, 53721 SIEGBURG

DER BAUHERR:
 DER ENTWURFSVERFASSER:

SÜDOSTANSICHT
 ZEICHNUNG: DBU_19-12-16_BA_4312_ASO
 M 1:100
 DATUM: 21.01.17