

2.RW = 2. Rettungsweg, lichte Öffnungsgröße: mind.90x120

Maßangaben: Rohmaße im Bezug auf Außenkante Außenwand fertig, auf Fertigfußbodenhöhe und Stufenkanten/Treppenauge fertig. Notwendige Erhöhung der Fensteröffnungen für den Rollstuhleinstieg einbau, jeweils um 26 cm, wurde in dieser Zeichnung ignoriert

50321 BRÜHL
EUSKIRCHENER STR.
AP
5122

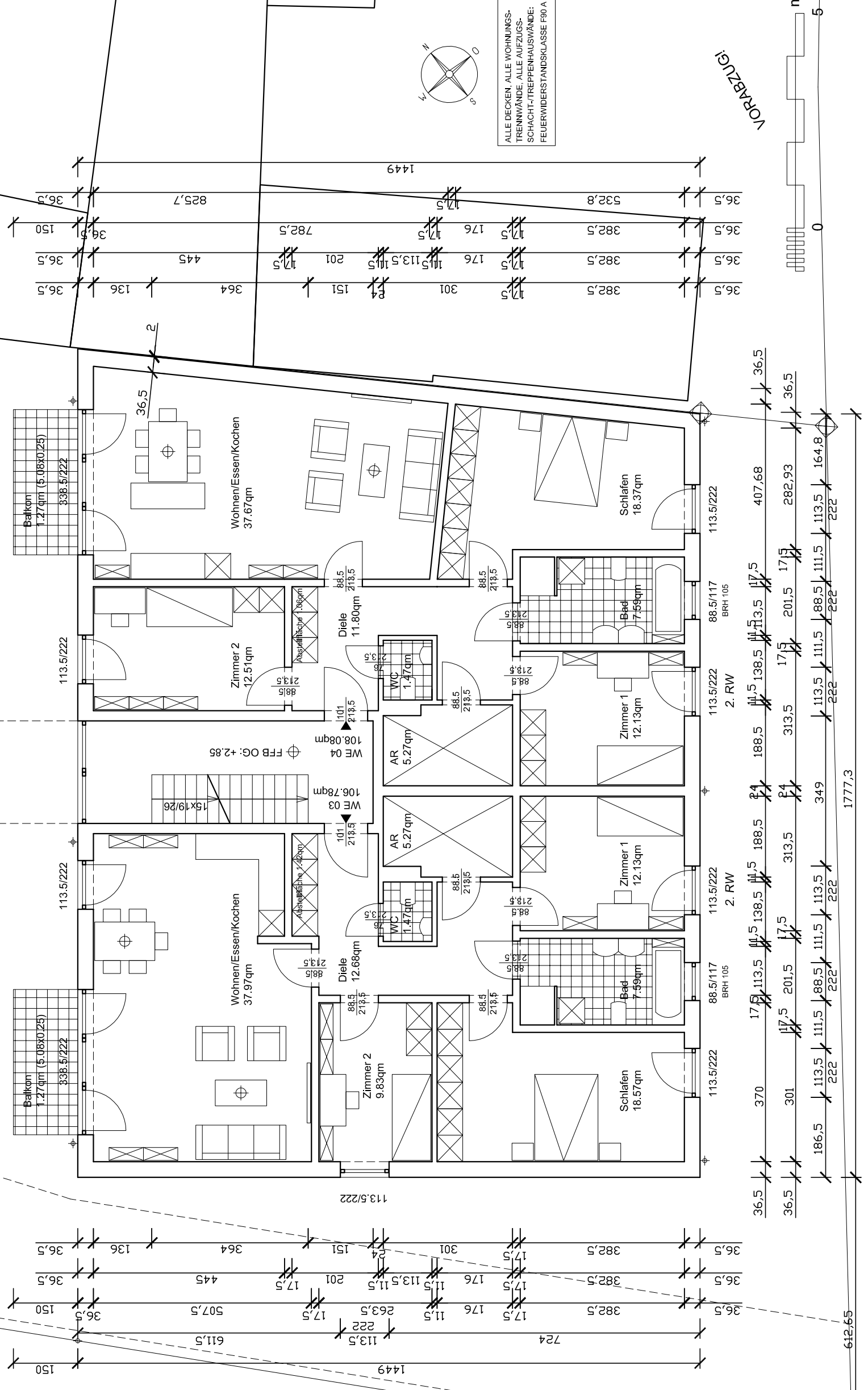

NEUBAU EINES MEHRFAMILIENWOHNHAUSES IN 50321 BRÜHL, EUSKIRCHENER STR. 190-192
BAUHERRIN: DENKA GMBH, MAINSTR. 9, 53919 WEILERSWIST
ENTWURFSVERFASSER: ARCHITEKT DIPL.-ING. G. MLYNARSKI, DOHKAULE 8, 53721 SIEGBURG

DER BAUHERR:
DER ENTWURFSVERFASSER:

OG
ZEICHNUNG: DBU_19-12-16_AP_5122_GOG-b
M 1:100
DATUM: 06.07.17