

50321 BRÜHL
EUSKIRCHENER STR.
BAUANTRAG (NACHTRAG)
4332

— · — · — · —
VERLAUF GRUNDSTÜCKSGRENZE

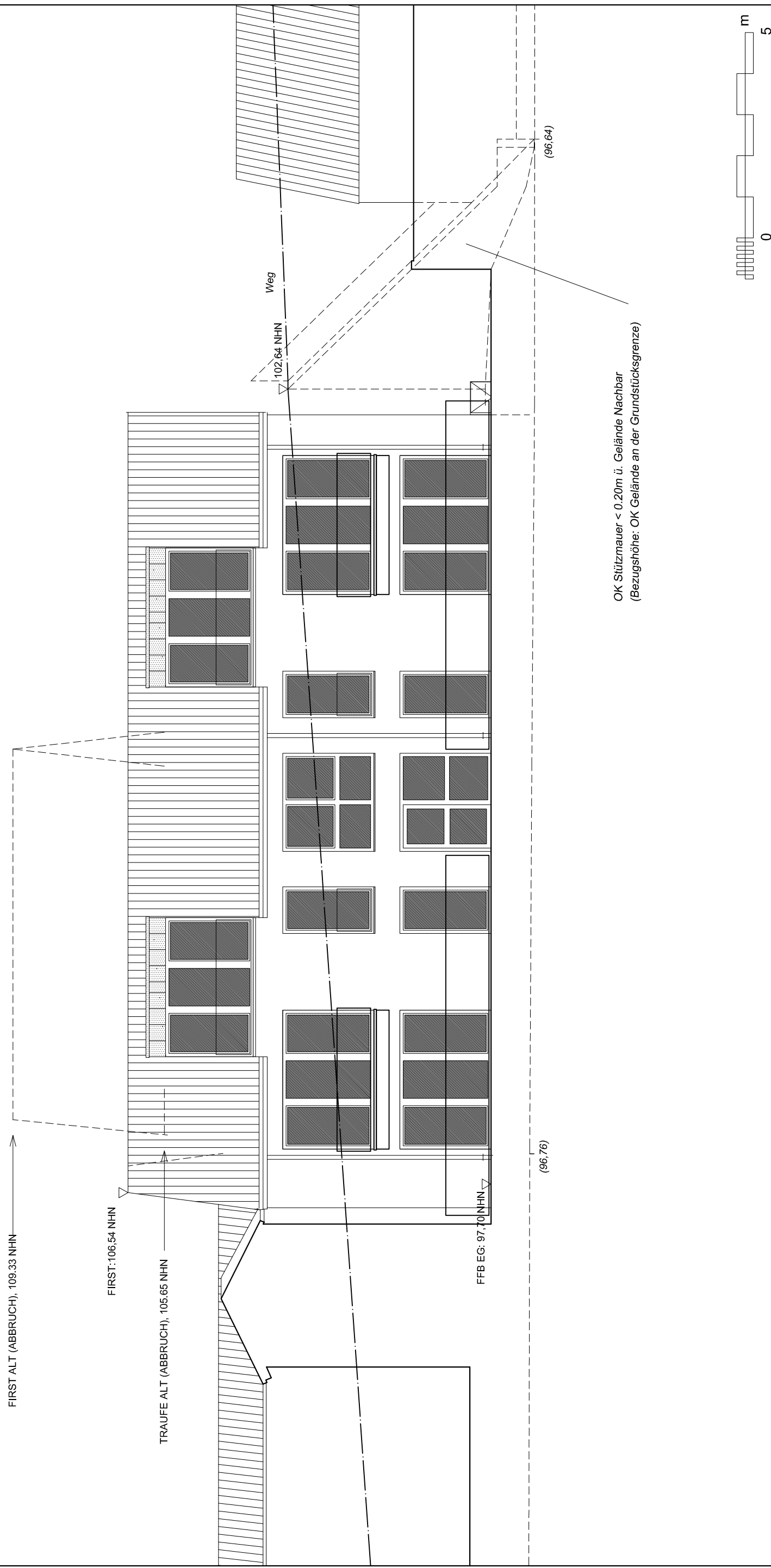

NEUBAU EINES MEHRFAMILIENWOHNHAUSES IN 50321 BRÜHL, EUSKIRCHENER STR. 190-192
BAUHERRIN: DENKA GMBH, MAINSTR. 9, 53919 WEILERSWIST
ENTWURFSVERFASSER: ARCHITEKT DIPL.-ING. G. MLYNARSKI, DOHKAULE 8, 53721 SIEGBURG

DER BAUHERR:
DER ENTWURFSVERFASSER:

NORDWESTANSICHT
ZEICHNUNG: DBU_19-12-16_BA_4332_ANW
M 1:100
DATUM: 21.01.17