

2.RW = 2. Rettungsweg, lichte Öffnungsgröße: mind.90x120

lichte Öffnungsgröße aller Innentüren: mind. 0.90/2.05m (außer Gästewc-Türen)

Maßangaben: Rohmaße im Bezug auf Außenkante Außenwand fertig, auf Fertigfußbodenhöhe fertig, Stufenkanten/Treppenaue fertig, Notwendige Erhöhung der Fensteröffnungen für den Rolllädenkasten einbau, jeweils um 26 cm, wurde in dieser Zeichnung ignoriert

50321 BRÜHL
EUSKIRCHENER STR.
AP

5112

Bedarfsfläche Spielplatz Kleinkinder
44.61qm (Reserve)

Sondernutzung Garten
36.32qm (inkl. der Terrasse)

Sondernutzung Garten
37.84qm (inkl. der Terrasse)

Wohnen/Essen/Kochen
37.67qm

Wohnen/Essen/Kochen
37.97qm

Zimmer 2
12.51qm

Zimmer 2
9.83qm

Diele
11.80qm

Diele
12.68qm

WC
1.47qm

WC
1.47qm

AR
5.27qm

AR
5.27qm

Zimmer 1
12.13qm

Zimmer 1
12.13qm

Bad
7.59qm

Bad
7.59qm

Schlafen
18.37qm

Schlafen
18.57qm

ALLE DECKEN, ALLE WOHNUNGS-
TRENNWÄNDE, ALLE AUZUGS-
SCHACHT-/TREPPENHAUSWÄNDE:
FEUERWIDERSTANDSKLASSE F90 A

SCHMUTZWASSER
REGENWASSER

ANSCHLUSS AN DIE VORHANDENEN
ENTWÄSSERUNGSSYSTEME, TRENN-
SYSTEM, S. ENTWÄSSERUNGSPLAN

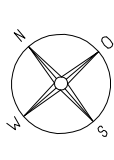

VORZUGIG

Zufahrt, Breite 3.00m
(Zugang Feuerwehr: 1. Rettungsweg)

Hofrinne

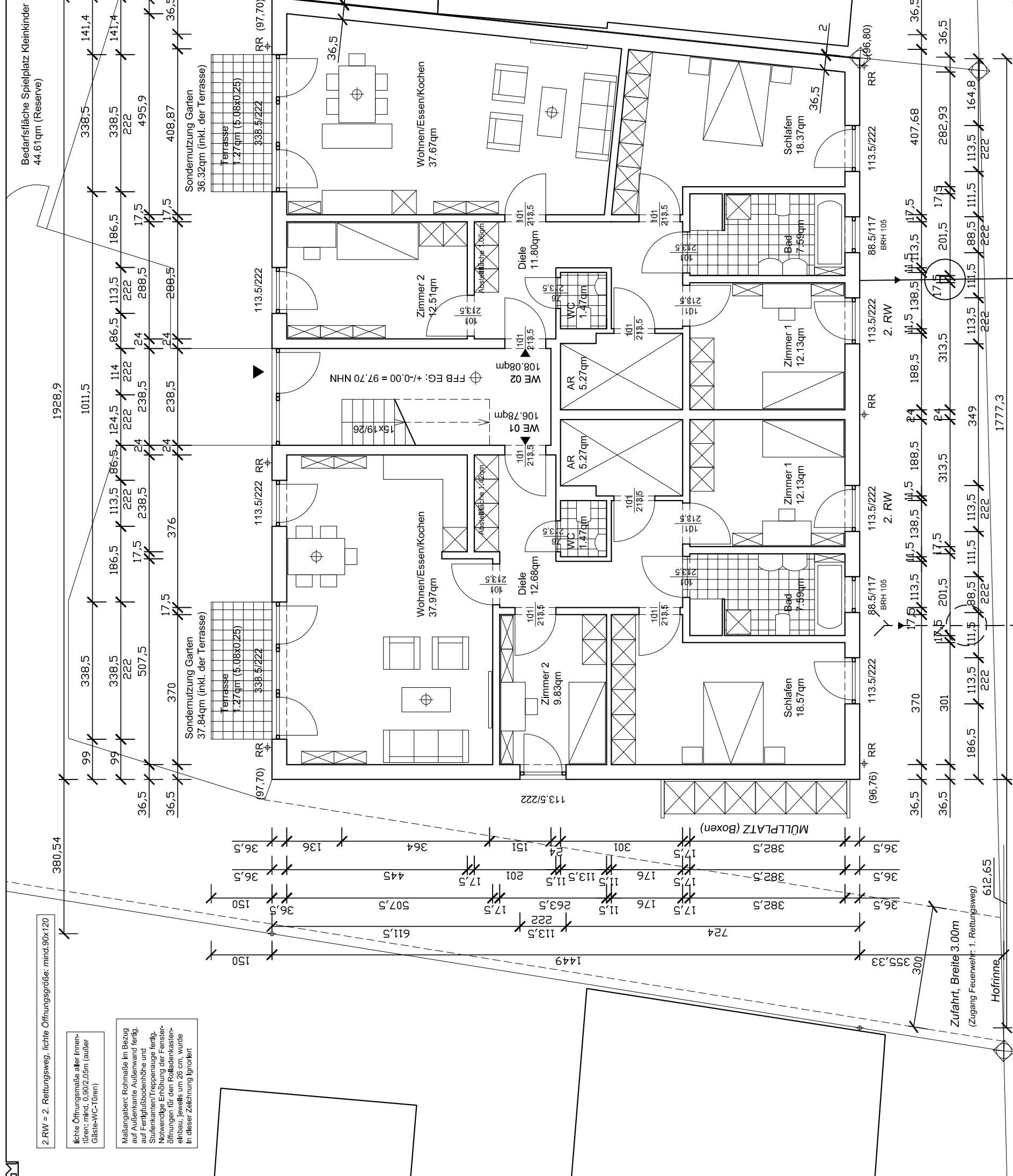
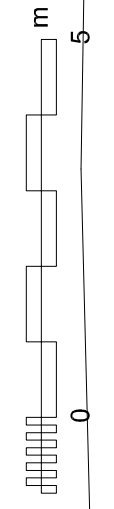

NEUBAU EINES MEHRFAMILIENWOHNHAUSES IN 50321 BRÜHL, EUSKIRCHENER STR. 190-192
BAUHERRIN: DENKA GMBH, MAINSTR. 9, 53919 WEILERSWIST
ENTWURFSVERFASSER: ARCHITEKT DIPL.-ING. G. MLYNARSKI, DOHKAULE 8, 53721 SIEGBURG
DER BAUHERR:
DER ENTWURFSVERFASSER:
EG
ZEICHNUNG: DBU_19-12-16_AP_5112_GEG-b
M 1:100
DATUM: 06.07.17