

50321 BRÜHL  
EUSKIRCHENER STR.  
AP  
5132

2.RW = 2. Rettungsweg, lichte Öffnungsgröße: mind.90x120

Maßangaben: Rohmaße im Bezug auf Außenkante Außenwand fertig, auf Fertigfußbodenhöhe und Stufenkanten/Treppenaue fertig. Notwendige Erhöhung der Fensteröffnungen für den Rolladeneinstiehbau, jeweils um 26 cm, wurde in dieser Zeichnung ignoriert

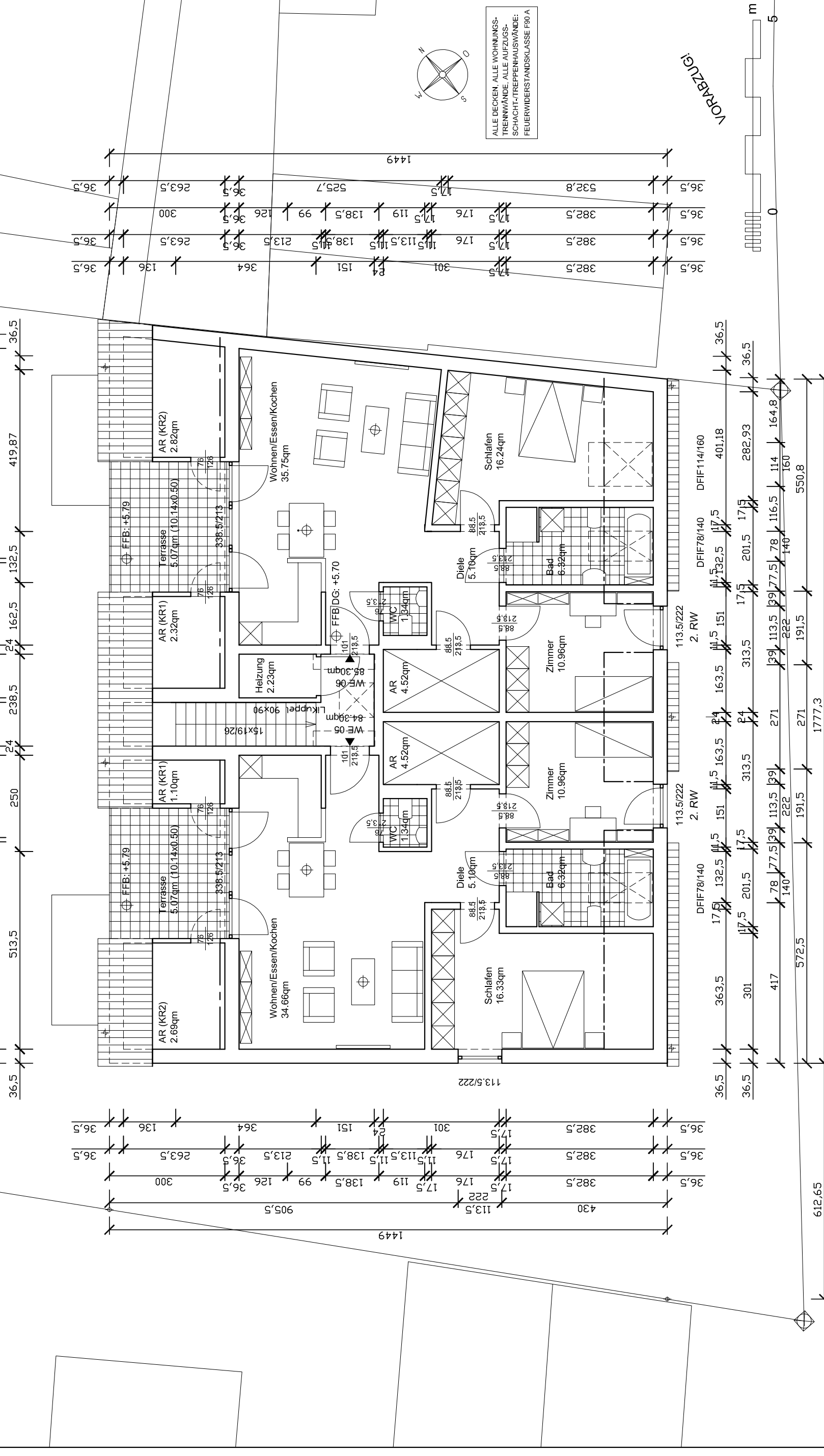

ALLE DECKEN, ALLE WOHNUNGS-TRENNWÄNDE, ALLE AUFLUGS-SCHACHT-/TREPPENHAUSWÄNDE: FEUERWIDERSTANDSKLASSE F90 A

NEUBAU EINES MEHRFAMILIENWOHNHAUSES IN 50321 BRÜHL, EUSKIRCHENER STR. 190-192  
BAUHERRIN: DENKA GMBH, MAINSTR. 9, 53919 WEILERSWIST  
ENTWURFSVERFASSER: ARCHITEKT DIPL.-ING. G. MLYNARSKI, DOHKAULE 8, 53721 SIEGBURG

DER BAUHERR:  
DG  
ZEICHNUNG: DBU\_19-12-16\_AP\_5132\_GDG-b  
M 1:100  
DATUM: 06.07.17